

RAZPIS ZA LETOVANJE 2025

Objavljamo razpis za letovanje za leto 2025. Če se boste odločili letovati v katerem izmed objektov naše zbornice, izpolnite prijavnico in jo vrnite na sedež Območne obrtno-podjetniške zbornice **vklučno do ponedeljka, 5. maja 2025 med 7. in 15. uro** (ob sredah do 17. ure). Po tem datumu prijav ne bomo več sprejemali!

Prednost pri odobritvi letovanja bodo imeli tisti, ki v naših počitniških enotah niso nikoli letovali, niti zimovali in pa tisti, ki že več let čakajo, da pridejo na vrsto.

Najemnino odobrene počitniške enote bo **potrebno plačati TAKOJ po prejemu odobritve**. Pri morebitni odpovedi si Območna obrtno-podjetniška zbornica pridržuje pravico zadržati 30 odstotkov vplačanega zneska, v kolikor izmena ostane neizkoriščena, v drugem primeru pa 10 odstotkov.

Izmenе so na Malem Lošinju ob **10. uri**; v Čateških toplicah in Moravskih toplicah ob **12. uri**; v Kranjski Gori ob **15. uri**; v Banjolah namestitev ob **16. uri** in zapustitev do **10. ure**; na Rogli pričetek ob **17. uri**, konec letovanja pa ob **16. uri**.

Najmanjši možni najem je štiri dni.

APARTMAJI NA MALEM LOŠINJU



Imamo tri bivalne enote: A-3 in A-4 so predvidene za bivanje treh do štirih oseb, v A-5 lahko letujejo štiri osebe, ima pa A-5 ločeno spalnico.

Vsaka garsonjera ima mini kuhinjo, TWC in klimo. Oddaljenost od plaže Čikat je 10 do 15 minut hoje, oddaljenost od mesta pa okoli 200 metrov.

Otok Mali Lošinj je najbolj privlačen zaradi zelo ugodne klime, ki ima ugoden vpliv predvsem na astmatike.

MOBILNA HIŠKA KAMPA INDIJE V BANJOLAH PRI PULI



Cena najema mobilne hiške kampa Indije vključuje posteljnino, brisače in turistično takso.

Možnost bivanja v mobilni hiški je za štiri osebe, oziroma za pet, če je zraven otrok do 11 let. Mobilna hiška vključuje dnevni prostor, dve spalnici, jedilnico z jedilnim kotom in kuhinjsko nišo ter izhod na teraso. Kopalnica je opremljena s tušem in WC-jem. Na terasi je balkonsko pohištvo. Mobilne hiške kampa Indije so od morja in plaže oddaljene do 250 m.

BRUNARICA V »TERMAH ČATEŽ« V ČATEŠKIH TOPLICAH



Bivanje v brunarici v Čateških toplicah je možno skozi vse leto. Brunarica vključuje prostorno dnevno sobo, ki je hkrati kuhinja in jedilnica, eno spalnico za dve osebi ter manjšo sobo, primerno za dve osebi, ter kopalnico s tušem in WC-jem. Prenoišče je možno tudi na galeriji, ki se nahaja nad dnevno sobo. Brunarica lahko sprejme do 6 oseb, kopalne karte pa pripadajo največ 4 osebam. Možen je tudi najem brez kart, vendar le po predhodnem dogovoru na zbornici. Brunarica je ogrevana z električnimi radiatorji. Pred brunarico je pergola, ki nudi senco za parkiranje avtomobila.

Čateške toplice ponujajo številne možnosti za preživljanje prostega časa:

Poletna Termalna riviera z več kot 10.000 m² vodnih površin vključuje obilo možnosti za plavanje na prostem, kopanje v bazenu z valovi, spuščanje po brzicah hitre reke, sproščanje v whirlpoolih in vodnih masažah. Za zahtevnejše obiskovalce je na voljo olimpijski bazen.

GUSARSKI OTOK: Veliko igralo sredi bazena, kjer so tobogani, vodni curki, viseče vrvne poti in prelivna vedra, ki vsakih nekaj minut izzovejo vodni slap. Gre za edinstveno atrakcijo v tem delu Evrope.

Za aktivni prosti čas si lahko privoščite igro odbojke na mivki, otroci pa se lahko zabavajo na trampolinah ali sodelujejo v animacijah in otroških delavnicah. Na voljo so tudi igrišča za tenis, namizni tenis, badminton in mini golf. Zvečer se lahko zabavate v poletnem lunaparku.

Zimska termalna riviera ponuja vodni raj na več kot 6.500 m² notranjih površin z bazeni, whirlpooli, slapovi, masažnimi ležišči, divjo reko in toboganom s svetlobnimi učinki.

Wellness riviera na 1.000 m² ponuja popolno wellness razvajanje in svet savn.

Na voljo so tudi posebne zdravstvene, športne in rekreativne storitve. Skupaj z lokalno turistično organizacijo, Zavodom za turizem Občine Brežice, pripravljajo ponudbe izletov po Občini Brežice.

APARTMA V APARTMAJSKEM NASELJU V MORAVSKIH TOPLICAH



Bivalna enota se nahaja v neposredni bližini pokritih bazenov in je ogrevana z električnimi radiatorji. V njej lahko biva do pet oseb, kopalne karte pa pripadajo največ dvema osebam. S temi kartami je možno kopanje v vseh bazenih TERME, vključno z zunanji bazeni, razen v hotelih AJDA in LIVADA. Prav tako lahko v celoti uporabljate obnovljeno savno v Hotelu Termal.

Ponudba Moravskih toplic vključuje bazenski kompleks TERME 3000, ki je eden največjih v Sloveniji. Hoteli so povezani s panoramskim hodnikom. Notranji del parka v dveh nadstropjih vključuje tobogan, savne in počivalnico, medtem ko zunanji del ponuja adrenalinske tobogane ter številne bazene, vključno s slavno črno kopeljo.

Zdravilišče Moravske toplice obsega več kot 10.000 m² zunanjih in notranjih vodnih površin, saj vključuje kar 69 bazenov, 12 otroških bazenov (pokritih in na prostem). Gre za enega največjih vodnih parkov v Sloveniji. Na voljo so različne atrakcije, kot so divja reka, gejzirji, slapovi, masaže, vodni tokovi ter 22-metrski stolp z adrenalinskimi tobogani dolžine 170 in 140 metrov, opremljenimi z vizualnimi in zvočnimi efekti. Med adrenalinskimi tobogani izstopata Aqualoop in Kamikaze, poleg njih pa so še večdrčni tobogan Samorogov spust, tobogan Vesoljska luknja, Črna luknja, Modri val in Mentol. Ob bazenih so široke travnate površine, ki nudijo naravno senco.

Bogato kopališko in zdraviliško ponudbo Moravskih toplic dopolnjujejo športni park z umetno travo, peščena teniška igrišča, golf igrišče, trim steza ter možnost izposoje koles za raziskovanje okolice ali organizirane kolesarske izlete. Na voljo so tudi številne druge aktivnosti, kot so poleti z balonom ali športnim letalom, jahanje, čolnarjenje, ribolov in številni izleti v prelepo okolico.

APARTMA V KRANJSKI GORI V NASELJU ČIČARE



Garsonjera se nahaja v apartmajskem bloku v Čičarah v Kranjski Gori. Možnost bivanja v garsonjeri je za pet oseb.

Garsonjera ima dva balkona. Z enega se odpira lep pogled na žuborečo Savo Dolinko (kjer je Sava še potok), z večjega balkona pa se razprostira pogled na dvorišče in gore, kot so Prisojnik, Mojstrovka ter vrh Slemena. Garsonjera v Kranjski Gori je sestavljena iz dveh prostorov, kar pomeni, da sta spalnica in dnevni prostor ločena. Na tleh je položena tekstilna talna obloga, ki hkrati nudi tudi zvočno izolacijo.

Kranjska Gora je vas, ki leži na nadmorski višini nekaj nad 800 metri in se ponaša z izredno čistim zrakom ter dobro pitno vodo. Zaradi značilnih gorskih zračnih struj megla v Kranjski Gori nastane le redko. V tem čudovitem delu alpskega sveta je lepo v vseh letnih časih. Tisti, ki si brez kopanja ali plavanja ne morejo predstavljati dopusta, si te užitke lahko privoščijo v hotelu KOMPAS, ki ponuja aqualand in wellness v Ramada resortu, pa tudi v hotelu LEK, kjer so bazeni prav tako prenovljeni.

Kranjska Gora je lepa v vseh letnih časih. Pozimi ponuja številna smučišča, ki zadovoljijo tako vrhunske smučarje kot začetnike. Pomladi je popolna za sprehode na svežem zraku, poleti in jeseni pa za izlete v hribe, gorske doline in gore.

BRUNARICA NA ROGLI

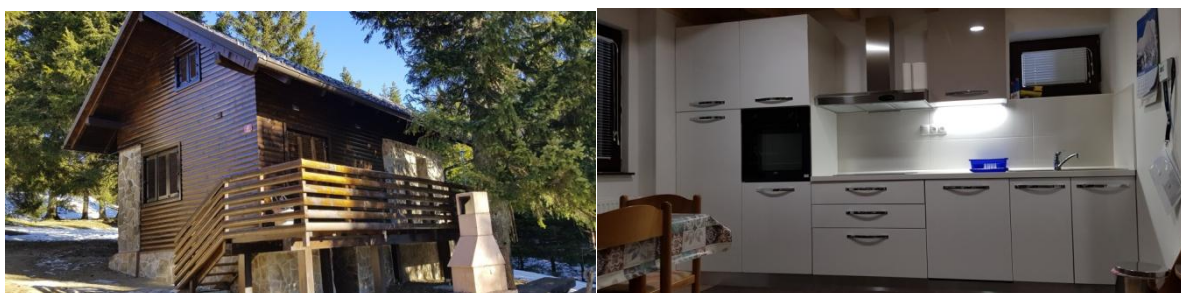

Brunarica - v celoti obnovljena, leži v neposredni bližini smučišč. Namenjena je za bivanje ene družine.

Rogla leži na višini 1517 m in je s svojo edinstveno klimo pravi raj za vse, ki se hočejo sprostiti. Rogla se pozimi spremeni v pravi beli paradiz, kjer se lahko na 80 hektarjih umetno zasneženih smučarskih površinah, ob odlični kulinarični ponudbi in zimskih radostih, naužije vsa družina. Tukaj se lahko preizkusijo v smučanju začetniki, kot tudi boljši smučarji in pa tudi zelo dobri smučarji, saj je Rogla že deset let prizorišče tekmovanj FIS in evropskega pokala.

Prav tako se z malo poguma lahko preizkusite na 1.360 metrov dolgi vijugasti progi na udobnih saneh, ki je za vsakega prav posebej nepozabno adrenalinsko doživetje.

Vso to bogato ponudbo Rogle pa odlično dopolnjuje zdravilišče Terme Zreče z novo športno dvorano. Seveda se zraven smučanja in kopanja lahko odločite še za krajše in daljše izlete po lepi okolici.

Za vse kraje, kjer boste letovali v naših počitniških objektih velja, da je potrebno ob koncu letovanja plačati turistično takso.

Za preživljanje počitnic v počitniških enotah je potrebno upoštevati navodila, ki veljajo za bivanje v posamezni počitniški enoti in se obvezno vpisati v knjigo gostov.

Za vse počitniške enote velja, da vsak za sabo počisti sam, kar pomeni, da morate imeti čistila s sabo.

Domačih živali ne smete voditi v počitniške enote! V vseh počitniških enotah je prepovedano kajenje!

Vse naše počitniške enote so namenjene za bivanje ene družine oziroma največ toliko oseb, kot je v posamezni enoti ležišč. Namesto tistega, ki dobi odobreno letovanje, ne more letovati nekdo drug!

Prosimo, da s tem razpisom seznanite tudi vaše delavce, ker morda vsi razpisa ne bodo dobili, saj nimamo popolnega seznama delavcev, ki so zaposleni pri samostojnih podjetnikih - obrtnikih. Prav tako vas prosimo, da s tem razpisom seznanite tudi že upokojene obrtnike in upokojene delavce, ki so delali pri obrtnikih, kajti tudi za te nimamo natančnih podatkov.

LETOVANJE V BRUNARICI NA TREH KRALJIH

Obveščamo vas, da kljub prodaji brunarice na Treh Kraljih imate kot člani zbornice možnost letovati in vam kot članu nudijo dodatni popust na ceno. Za najem pokličete na mobilno številko 041 636 954 ali pišete na e-naslov: brunaricatrijekralji@gmail.com

IZMENE ZA LETOVANJE 2025

Banjole pri Puli:	Mali Lošinj:	Rogla, Kranjska Gora:	Čatež, Moravske toplice:
7-dnevne izmene	10-dnevne izmene	7-dnevne izmene	7-dnevne izmene
1. izmena 15.6. do 22. 6.	1. izmena 11.6. do 21.6.	1. izmena 13.6. do 20.6.	1. izmena 14.6. do 21.6.
2. izmena 22.6. do 29.6.	2. izmena 21.6. do 1.7.	2. izmena 20.6. do 27.6.	2. izmena 21.6. do 28.6.
3. izmena 29.6. do 6.7.	3. izmena 1.7. do 11.7.	3. izmena 27.6. do 4.7.	3. izmena 28.6. do 5.7.
4. izmena 6.7. do 13.7.	4. izmena 11. 7. do 21.7.	4. izmena 4.7. do 11.7.	4. izmena 5.7. do 12.7.
5. izmena 13.7. do 20.7.	5. izmena 21.7. do 31.7.	5. izmena 11.7. do 18.7.	5. izmena 12.7. do 19.7.
6. izmena 20.7. do 27.7.	6. izmena 31.7. do 10.8.	6. izmena 18.7. do 25.7.	6. izmena 19.7. do 26.7.
7. izmena 27.7. do 3.8.	7. izmena 10.8. do 20.8.	7. izmena 25.7. do 1.8.	7. izmena 26.7. do 2.8.
8. izmena 3.8. do 10.8.	8. izmena 20.8. do 30.8.	8. izmena 1.8. do 8.8.	8. izmena 2.8. do 9.8.
9. izmena 10.8. do 17.8.	9. izmena 30.8. do 9.9.	9. izmena 8.8. do 15.8.	9. izmena 9.8. do 16.8.
10. izmena 17.8. do 24.8.	10. izmena 9.9. do 19.9.	10. izmena 15.8. do 22.8.	10. izmena 16.8. do 23.8.
11. izmena 24.8. do 31.8.		11. izmena 22.8. do 29.8.	11. izmena 23.8. do 30.8.
12. izmena 31.8. do 7.9.		12. izmena 29.8. do 5.9.	12. izmena 30.8. do 6.9.
13. izmena 7.9. do 14.9.		13. izmena 5.9. do 12.9.	13. izmena 6.9. do 13.9.
14. izmena 14.9. do 21.9.			

CENIK ZA LETOVANJE 2025

Mali Lošinj (10 dni)	cena za 10 dni v sezoni med 21.6. in 9.9.	cena na dan v sezoni med 21.6. in 9.9.	cena za 10 dni izven sezone pred 21.6. in po 9.9.	Cena na dan izven sezone pred 21.6. in po 9.9.
garsonjera št. 4, 5 (4 ležišča)	585,00 €	59,00 €	465,00 €	46,80 €

Banjole pri Pulju (7 dni)	cena za 7 dni v sezoni med 16.6. in 8.9.	cena na dan v sezoni med 16.6. in 8.9.	cena za 7 dni izven sezone pred 16.6. in po 8.9.	Cena na dan izven sezone pred 16.6. in po 8.9.
mobilna hiška kampa Indije (4-5 ležišč)	455,00 €	65,30 €	455,00 €	65,30 €

Čateške Toplice (7 dni)	cena za 7 dni	cena na dan
brunarica (4-5 ležišč s kopalnimi kartami - največ 4)	623,00 €	89,50 €
brunarica (4-5 ležišč brez kopalnih kart)	357,00 €	51,50 €

Moravske Toplice (7 dni)	cena za 7 dni	cena na dan
apartma (4-5 ležišč, z 2 kopalnima kartama)	455,00 €	65,30 €

Kranjska Gora (7 dni)	cena za 7 dni	cena na dan
apartma (5 ležišč)	413,00 €	59,50 €

Rogla (7 dni)	cena za 7 dni	cena na dan
apartma (6 ležišč)	413,00 €	59,50 €

Cene pričnejo veljati z dnem objave na spletni strani OOO Slovenska Bistrica, oziroma z dnem objave v Obrtniških novicah kot priloga v tedniku PANORAMA.

Vse cene so regresirane, ekonomske cene bi bile bistveno višje, če je najem krajši od razpisanih terminov je cena za vse 20% višja.

Cene za nečlane so za 40% višje.

Cene za nečlane s kartico Mozaik so za 15% višje.

V času počitnic, praznikov in dogodkov so cene za vse 20% višje.

Izmene so sedemdnevne v Čateških toplicah, Moravskih toplicah, Kranjski Gori, Banjolah in na Rogli ter desetdnevne v Malem Lošinjju. Najkrajši možni najem je štiri dni.

PRIJAVNICA ZA LETOVANJE 2025

Spodaj podpisani/a: _____ rojen/a: _____

telefon/gsm: _____ e-pošta: _____

stanujoč/a: _____ pošta: _____

a) samostojni(a) podjetnik(ca) _____

od leta _____ TEL: _____ GSM: _____

b) zaposlen(a) pri _____

od leta _____ TEL: _____ GSM: _____

c) upokojen od leta _____ prej zaposlen(a) pri _____

od leta _____ TEL: _____ GSM: _____

se prijavljam za letovanje v počitniških enotah OBMOČNE OBRTNO-PODJETNIŠKE ZBORNICE Slovenska Bistrica, in sicer za letovanje:

v kraju: _____

v času od: _____ do: _____ ali od: _____ do: _____

ali v kraju: _____

v času od: _____ do: _____ ali od: _____ do: _____.

* Zavezujem se, da bom najemnino za počitniško enoto plačal/a takoj po prejemu obvestila o odobritvi letovanja.

Z mano bodo letovali še:

	Priimek in ime:	rojen/a:	zaposlen/a pri:
1.	_____	_____	_____
2.	_____	_____	_____
3.	_____	_____	_____
4.	_____	_____	_____
5.	_____	_____	_____
6.	_____	_____	_____

Kraj: _____ Datum: _____ Podpis: _____

Opombe:

Do sedaj sem že dopustoval/a v počitniških kapacitetah Območne obrtne zbornice

v _____ leta _____

v _____ leta _____

v _____ leta _____.

Prijavnico vrnite do ponedeljka, 5. maja 2025, na sedež Območne obrtno-podjetniške zbornice, Špindlerjeva ulica 2e, 2310 Slovenska Bistrica, med 7. in 15. uro, ob sredah do 17. ure.

Lahko pa se prijavite po elektronski pošti na naslov: info@ooz-sb.si ali olga.kampus@ozs.si.

OBVEZNO VPIŠITE VSE PODATKE!